

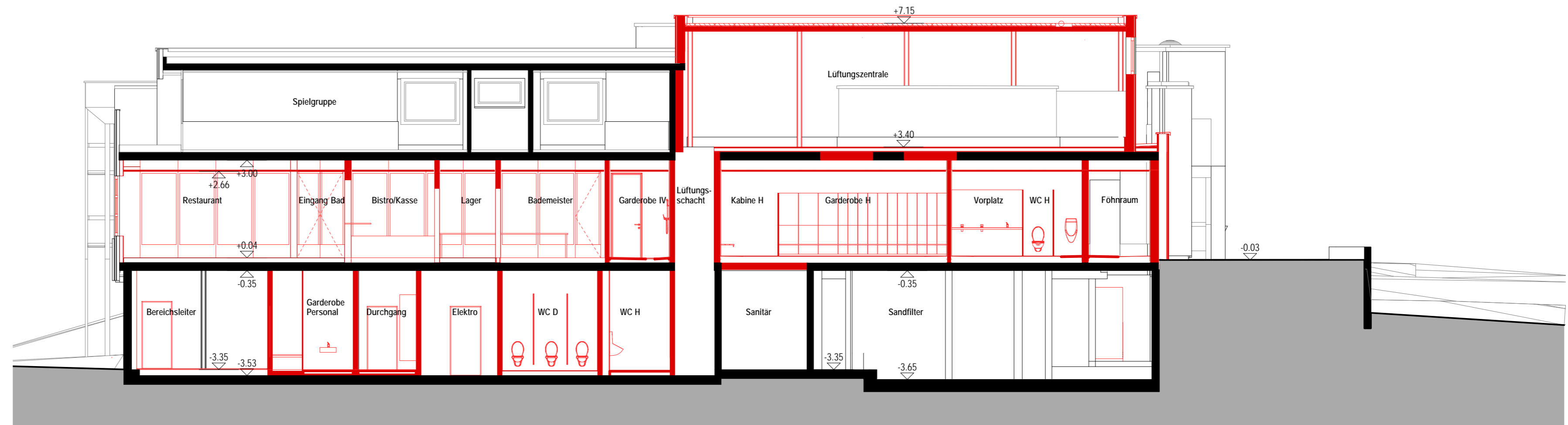

Schnitt A-A

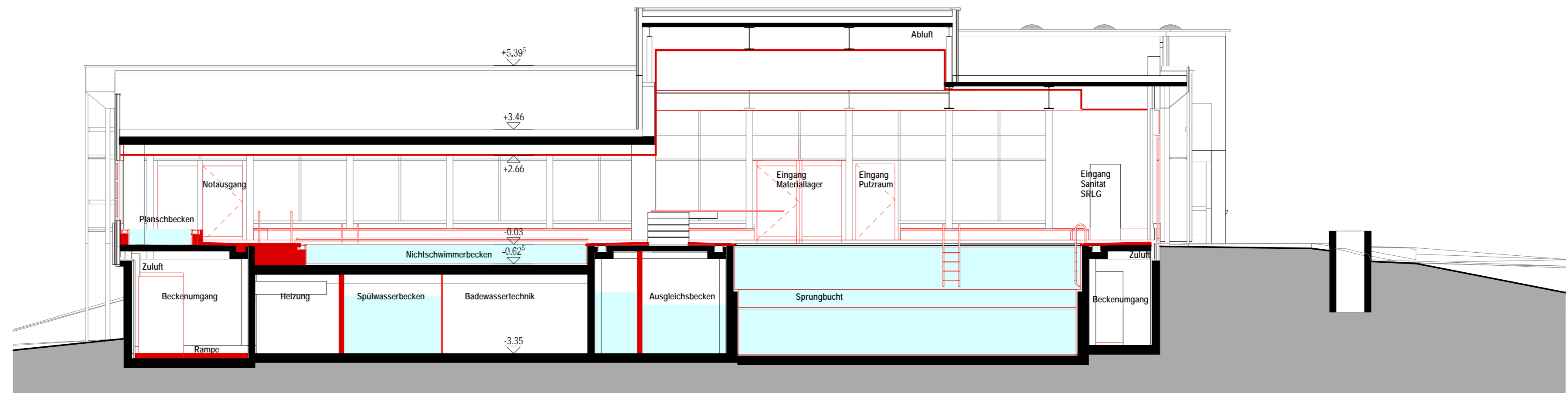

Schnitt B-B



Schnitt C-C

Legende ±0.00 = 634.2 M.ü.M (OK RB EG)

—	Bestehend	◆	◆	Höhenkote Grundriss	roh / fertig	+0.11 = 634.09 M.ü.M (OK FB EG)
—	Neu	▼	▼	Höhenkote Schnitt	roh / fertig	

Situationsplan

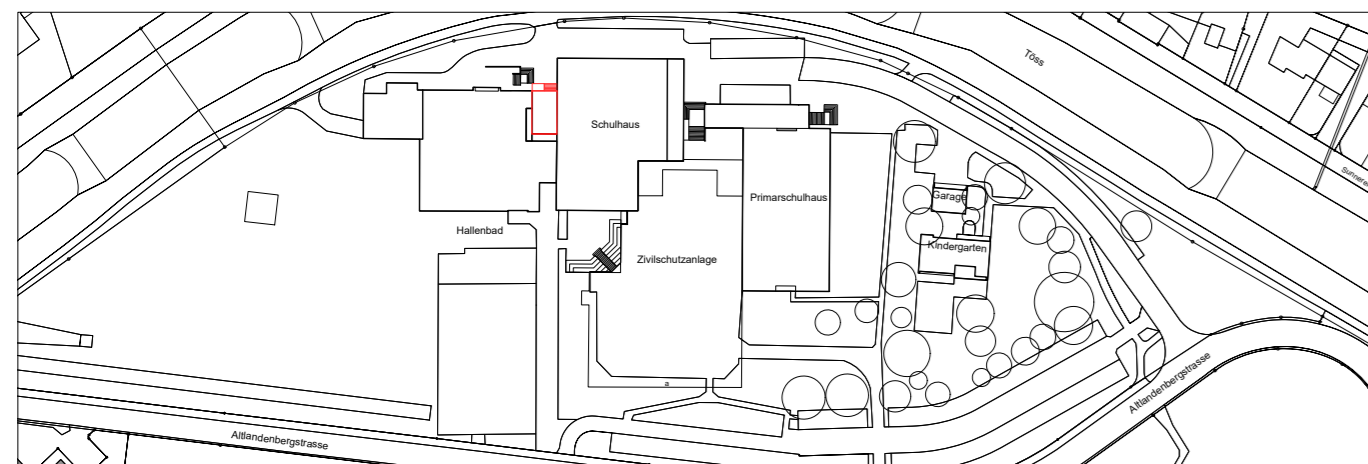

Gesuchsteller: _____ Datum: _____

Generalplaner: _____

Sanierung Hallenbad Bauma	Objekt Nr.	1037
Bauprojekt	Format	84 x 45
	Plot	18.05.2020, 16:31
	File	1037_VP_model_100_2020-04-08.d
Schnitte Quer 1:100	Plan Nr. / Rev.	005
	Erstellt	19.11.2019_lg
	Revidiert	18.05.2020_lg
	Freigegeben	18.05.2020_ps

Bauherrschaft	Gemeinde Bauma, Dorfstrasse 41, 8494 Bauma
Baustelle	Hallenbad Bauma, Allandenbergstrasse 8, 8494 Bauma
Generalplaner / Architekt	Isler Architekten AG, Peter Sturzenegger, Dipl. Arch. ETH / SIA Pflanzschulstrasse 2, CH - 8400 Winterthur Fon 052 213 91 26, www.isler-architekten.ch
Gebautechnik	Hunziker Betele AG Pflanzschulstrasse 17, CH - 8400 Winterthur Fon 052 234 50 50, www.hunziker-betele.ch

